

**INFORME DE MONITOREO DE MEDIOS\***

Fecha: 13/07/2024

Semananº28

Coordinación de Vigilancia Epidemiológica

\*Vigilancia basada en eventos de interés epidemiológico mediante el monitoreo de medios abiertos de comunicación locales y nacionales.

**Reporte de eventos:**

Amenaza	Tema	Medio	Fecha	Resumen	Liga	Prioridad	Verificación
Lluvias	Colapso de vado en Coatlan del Río	El Sol de Cuernavaca	12 julio 2024	Vecinos de las colonias San Antonio, Año Nuevo y zonas agrícolas de los ejidos de Coatlán del Río y Tetecala quedaron incomunicados luego de que colapsara de un extremo el vado que pasa sobre el río Chalma, en Coatlán del río, <u><a href="#">luego de las lluvias registradas</a></u> durante la madrugada y el día jueves.	<u><a href="https://www.elsoldecuernavaca.com.mx/lo-cal/colapsa-vado-en-coatlan-del-rio-quedan-incomunicados-vecinos-12235013.html">https://www.elsoldecuernavaca.com.mx/lo-cal/colapsa-vado-en-coatlan-del-rio-quedan-incomunicados-vecinos-12235013.html</a></u>	Bajo	Ratificado
Lluvias	Colonias sin agua por corte	Diario de Morelos	13 julio 2024	Durante los próximos días, miles de ciudadanos en Cuernavaca se quedarán sin agua, por cortes supuestamente programados que SAPAC asegura serán para "mantenimiento" de los pozos.	<u><a href="https://www.diariodemorelos.com/noticias/estas-colonias-se-quedar-n-sin-agua-en-cuernavaca-durante-los-pr-ximos-d">https://www.diariodemorelos.com/noticias/estas-colonias-se-quedar-n-sin-agua-en-cuernavaca-durante-los-pr-ximos-d</a></u>	Bajo	Ratificado
Lluvias	Incremento del río Yautepec provoca vado en Oacalco	Diario de Morelos	13 julio 2024	Elementos de la Dirección de Proximidad Social de Yautepec cerraron el vado de Oacalco por el incremento del río Yautepec. En tanto, personal de la Dirección de Protección Civil y Bomberos retiraron un tronco que quedó atorado en Puenteclillas, en Rancho Nuevo.	<u><a href="https://www.diariodemorelos.com/noticias/cierran-vado-de-oacalco">https://www.diariodemorelos.com/noticias/cierran-vado-de-oacalco</a></u>	Bajo	Ratificado
Lluvias	Pronóstico de lluvias	Diario de Morelos	13 julio 2024	La Comisión Estatal del Agua (Ceagua) emitió en un comunicado la perspectiva meteorológica referente al periodo del 12 al 14 de julio, en el que se prevén condiciones de cielo mayormente nublado, con lluvias dispersas en la entidad. El ambiente será templado en promedio durante el día y muy fresco por la mañana.	<u><a href="https://www.launion.com.mx/morelos/avances/noticias/253447-proxima-onda-tropical-traera-disponibilidad-de-humedad-para-morelos.html">https://www.launion.com.mx/morelos/avances/noticias/253447-proxima-onda-tropical-traera-disponibilidad-de-humedad-para-morelos.html</a></u>	Bajo	Ratificado



<http://ssm.gob.mx>



Servicios de Salud Morelos



@MorelosSalud

Callejón Borda N°3 Col. Centro C.P. 62000  
Teléfono (777) 312 62 31 / 314 33 36 ext. 222

**Calle Gómez Azcárate No. 205, Col. Lomas de la Selva  
C.P. 62270, Cuernavaca, Morelos. Tel.: 777 102 25 56**

**INFORME DE RIESGOS METEOROLÓGICOS**

Fecha: 13/07/2024

Semananº28

Coordinación de Vigilancia Epidemiológica

**Fuente:** Servicio Meteorológico Nacional de México, CONAGUA. <https://proteccioncivil.morelos.gob.mx/>

**SE PREVEN LLUVIAS PUNTUALES MUY FUERTES EN EL NOROESTE, NORTE, OCCIDENTE, SUR Y SURESTE DE MÉXICO**

**canales de baja presión** en el interior del territorio nacional y el ingreso de humedad del mar Caribe, golfo de México y océano Pacífico, producirán lluvias puntuales intensas en Sonora, Sinaloa, Chihuahua, Durango, Nayarit, Jalisco y Puebla; puntuales muy fuertes en Zacatecas, San Luis Potosí, Aguascalientes, Colima, Michoacán y Chiapas; puntuales fuertes en Coahuila, Guanajuato, Querétaro, Hidalgo, Tlaxcala, Morelos, Estado de México, Ciudad de México, Tabasco, Campeche y Quintana Roo, todas acompañadas de descargas eléctricas; así como chubascos con posibles descargas eléctricas en la península de Baja California, Nuevo León, Tamaulipas y Yucatán. La **onda tropical No. 9** recorrerá el sureste y gradualmente el sur de la República Mexicana y se asociará con una **zona de baja presión con probabilidad de desarrollo ciclónico** que se desplazará al sur de las costas de Oaxaca, lo que originará lluvias puntuales intensas en Veracruz, Oaxaca y Guerrero. Finalmente, continuará el ambiente cálido a caluroso por la tarde sobre entidades del norte y noreste del territorio nacional, estados del litoral del Pacífico mexicano y del golfo de México, incluida la península de Yucatán, con temperaturas máximas muy calurosas, superiores a 40 °C en zonas de Baja California y Baja California Sur.

Para más información sobre la **tormenta tropical Beryl** en el océano Atlántico, consultar:  
<https://smn.conagua.gob.mx/es/pronosticos/aviso/aviso-de-ciclon-tropical-en-el-oceano-atlantico>

**Lluvias muy fuertes con puntuales intensas (50 a 75 mm):**

Puebla, **Morelos**, Guerrero, Oaxaca.

**Temperaturas máximas 30-35 °C:**

Guanajuato, **Morelos**, Puebla (suroeste), Oaxaca, Chiapas.

**Pronóstico en región Mesa Central:**

Cielo medio nublado y ambiente fresco por la mañana, siendo frío en zonas montañosas de Puebla y con bancos de niebla al amanecer en zonas altas. Por la tarde, **cielo nublado con lluvias puntuales muy fuertes en Puebla y Morelos** y puntuales fuertes en Guanajuato y Tlaxcala, todas con descargas eléctricas y posible caída de granizo, las cuales podrían reducir la visibilidad, ocasionar inundaciones, deslaves y encharcamientos, así como incrementar los niveles de ríos y arroyos; además de chubascos en Querétaro e Hidalgo. Ambiente vespertino templado a cálido. Viento de dirección variable de 10 a 25 km/h, con rachas de 40 a 50 km/h.



**Recomendaciones de Protección Civil**

**LLUVIAS ALTAS E INUNDACIONES:**

- Localiza los lugares altos y las rutas por donde puedas llegar a los refugios temporales. Infórmate a través de los medios de comunicación y redes sociales oficiales de los avisos o pronósticos de lluvias.
- Obedece las recomendaciones de las unidades de Protección Civil.
- No invadas las zonas cercanas a los ríos.
- Evita cruzar puentes cuando el nivel del río lo alcance.
- Si habitas en cañadas o laderas muy inclinadas, evita acercarte al río, ya que éste puede arrastrar piedras, lodo, troncos de árboles y otros escombros que pueden causarte daño.
- Práctica con tiempo una evacuación pronta, hacia la zona más segura, alta y cercana. Evita caminar en zonas inundadas.
- Evita cruzar cualquier río en vehículo o caminando, y mantente lejos de la corriente.

**Nivel de moderado**

**Existe riesgo meteorológico para la población en general.**

Los riesgos se presentan debido a lluvias intensas y prolongadas, que se acumulan en zonas bajas con drenaje deficiente, por las pendientes que son reducidas o por arroyos azolvados. Este tipo de inundaciones se presentan por la topografía del terreno, a que los suelos son impermeables (no permiten la infiltración al suelo) y porque se rebasa la capacidad de conducción de las corrientes de agua, barrancas y apantles. Debido al gran número de barrancas en la Región, existen riesgos de inundación ocasionados por el desbordamiento de las mismas.



<http://ssm.gob.mx>



Servicios de Salud Morelos



@MorelosSalud

Callejón Borda N°3 Col. Centro C.P. 62000  
Teléfono (777) 312 62 31 / 314 33 36 ext. 222

**Calle Gómez Azcárate No. 205, Col. Lomas de la Selva  
C.P. 62270, Cuernavaca, Morelos. Tel.: 777 102 25 56**

## INFORME DE MONITOREO VOLCÁNICO Y SISMOLÓGICO

Fecha: 13/07/2024

Semana N°28

Coordinación de Vigilancia Epidemiológica

**Fuente:** Servicio Sismológico Nacional, UNAM. / Centro nacional de Prevención de Desastres (CENAPRED)-SEGOB, SENEAM-SCT y NOAA.

En las últimas 24 horas, mediante los sistemas de **monitoreo del volcán Popocatepetl**, se detectaron **38 exhalaciones** de baja intensidad, acompañadas de vapor de agua, otros gases volcánicos y en ocasiones de **ligeras cantidades de ceniza**. Al momento de este **reporte no se tiene visibilidad hacia el volcán**, sin embargo durante las primeras horas de la mañana se observó una emisión continua de vapor de agua y otros gases volcánicos que se dispersaban con dirección suroeste

NIVEL DE ALERTA		AMARILLO-FASE 2	RECOMENDACIONES PARA LA FASE AMARILLO FASE 2
		<p><b>El volcán presenta incremento en su actividad, con explosiones esporádicas:</b></p> <ul style="list-style-type: none"> <li>Pluma continúa de vapor de agua y gas.</li> <li>Caída de ceniza leves a moderadas en poblaciones cercanas.</li> <li>Lanzamiento de fragmentos incandescentes y posibilidad de flujos piroclásticos de corto alcance asociado a las explosiones.</li> <li>Crecimiento y destrucción de domos de lava.</li> <li>Flujos de lodo o escombros de corto alcance.</li> </ul>	<ol style="list-style-type: none"> <li>Continuar con el <b>radio de seguridad de 12 km</b>, por lo que la <b>permanencia</b> en esa área <b>no está permitida</b>.</li> <li>Controlar el tránsito entre Santiago Xalitlintla y San Pedro Nexapa, vía Paso de Cortés.</li> <li>A las autoridades de <b>Protección Civil</b>, <b>mantener sus procedimientos preventivos</b>, de acuerdo con sus planes operativos.</li> <li>A la <b>población</b> se le recomienda <b>eleva la atención a los avisos de las autoridades de su localidad</b> y se exhorta a no acercarse al volcán, y mucho menos al cráter.</li> <li><b>Mantenerse fuera de cañadas ante posibles flujos de lodo</b>, principalmente en temporada de lluvias.</li> </ol>

### PRONOSTICO DE CAIDA DE CENIZA

En caso de una exhalación de ceniza volcánica, el pronóstico de trayectoria hacia el noreste y este-noreste, cambiando hacia el suroeste y oeste-suroeste (simulando exhalación cada hora en las próximas 6 horas), a su paso por la zona oeste del estado de Puebla; y zona sureste del Estado de México, para las **primeras 12 horas de pronóstico** (de las 10:00 a las 22:00 hora local). Posteriormente, para las **últimas 12 horas de pronóstico** (de las 22:00 a las 10:00 hora local del día siguiente), las trayectorias continuarían sobre la zona sureste, este y noreste del Estado de México.

**SIN PRONOSTICO DE CAIDA DE CENIZA PARA EL ESTADO**

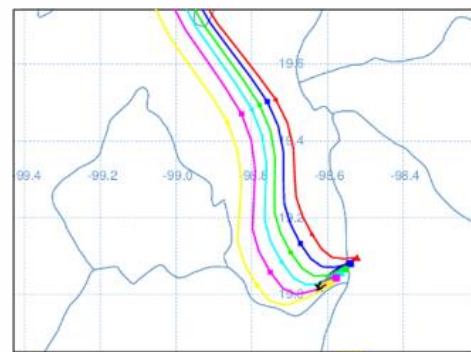

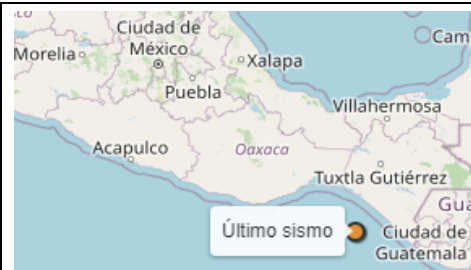
SISMOS	<p>Se registró un sismo de magnitud de 4.1° Richter, con una profundidad de 134.2 km a las 16:12:13 hrs con localización del epicentro a 66 km al noroeste de Cintalpa, Chiapas.</p> <p><b>NO PERCIBIDO EN EL ESTADO DE MORELOS.</b></p>	
	REPORTE DE DAÑOS A LA POBLACION	
	PROTECCIÓN CIVIL	Sin reporte de daños a la población ni a la infraestructura en salud.



<http://ssm.gob.mx>



Servicios de Salud Morelos



@MorelosSalud

Callejón Borda N°3 Col. Centro C.P. 62000  
Teléfono (777) 312 62 31 / 314 33 36 ext. 222

**Calle Gómez Azcárate No. 205, Col. Lomas de la Selva  
C.P. 62270, Cuernavaca, Morelos. Tel.: 777 102 25 56**

**INFORME DE MONITOREO DE TEMPERATURAS Y CALIDAD DEL AIRE**

Fecha: 13/07/2024

Semana N°28

Coordinación de Vigilancia Epidemiológica

Fuente: Comisión Estatal de Agua (CEAGUA)

**PRONOSTICO DE TEMPERATURAS POR  
MUNICIPIO**

Municipio	Min.	Max.	Municipio	Min.	Max.
Amacuzac	18°	30°	Tepalcingo	20°	29°
Cuautla	17°	28°	Ayala	20°	32°
Jiutepec	18°	27°	Huitzilac	11°	17°
Temixco	17°	29°	Tepoztlán	15°	27°
Tlaltizapan	20°	32°	Zacualpan	15°	24°
Axochiapan	20°	31°	Tlalquitenango	18°	33°
Cuernavaca	15°	27°	Puente de Ixtla	18°	33°
Jojutla	21°	31°			

**TEMPERATURAS MÁXIMAS Y MÍNIMAS,  
ULTIMAS 24 HRS**

**Mínimas**

Huitzilac	11° 20°
Tetela del Volcán	12° 23°
Totolapan	13° 24°
Ocuituco	12° 24°

**Máximas**

Tlaquitenango	20° 36°
Jojutla	21° 34°
Axochiapan	20° 33°
Zacatepec	18° 32°

**CALIDAD DEL AIRE**

**ÍNDICE AIRE Y SALUD**

**NIVEL DE RIESGO  
ASOCIADO**

**RECOMENDACIONES**

**GRUPOS  
SENSIBLES**

**PARA TODA  
LA  
POBLACIÓN**

Estación de Monitoreo Cuernavaca Centro, Morelos, Mexico

68



Moderate

updated 2 hours ago (Saturday 3:00 PM)

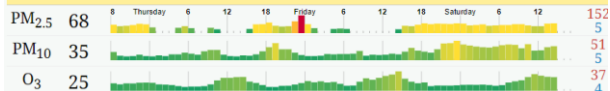

**Moderado**

Las personas sensibles pueden experimentar síntomas respiratorios (asmáticos), posible agravamiento de enfermedad pulmonar y cardiaca en personas con enfermedad cardiopulmonar y adultos mayores.

Considera reducir las actividades físicas vigorosas al aire libre.

Disfruta las actividades al aire libre.



<http://ssm.gob.mx>



Servicios de Salud Morelos



@MorelosSalud

Callejón Borda N°3 Col. Centro C.P. 62000  
Teléfono (777) 312 62 31 / 314 33 36 ext. 222

Calle Gómez Azcárate No. 205, Col. Lomas de la Selva  
C.P. 62270, Cuernavaca, Morelos. Tel.: 777 102 25 56

## INFORME DE MONITOREO EPIDEMIOLÓGICO

Fecha: 13/07/2024

Semanan°28

Coordinación de Vigilancia Epidemiológica

**Fuente:** Jurisdicciones Sanitarias del estado de Morelos.

### JURISDICCION SANITARIA I:

- ☞ AL MOMENTO DE ESTE REPORTE Y COMO PARTE DEL SEGUIMIENTO A LOS CASOS DE IMPORTANCIA EPIDEMIOLOGICA **LA UIES ESTATAL NO HA RECIBIDO INFORME DE EVENTOS EXTRAORDINARIOS DE NOTIFICACION INMEDIATA** POR PARTE DE LA JURISDICCION SANITARIA DE:
- **TEMPERATURAS NATURALES EXTREMAS**

### JURISDICCION SANITARIA II:

- ☞ AL MOMENTO DE ESTE REPORTE Y COMO PARTE DEL SEGUIMIENTO A LOS CASOS DE IMPORTANCIA EPIDEMIOLOGICA **LA UIES ESTATAL NO HA RECIBIDO INFORME DE EVENTOS EXTRAORDINARIOS DE NOTIFICACION INMEDIATA** POR PARTE DE LA JURISDICCION SANITARIA DE:
- **TEMPERATURAS NATURALES EXTREMAS**

### JURISDICCION SANITARIA III:

- ☞ AL MOMENTO DE ESTE REPORTE Y COMO PARTE DEL SEGUIMIENTO A LOS CASOS DE IMPORTANCIA EPIDEMIOLOGICA **LA UIES ESTATAL NO HA RECIBIDO INFORME DE EVENTOS EXTRAORDINARIOS DE NOTIFICACION INMEDIATA** POR PARTE DE LA JURISDICCION SANITARIA DE:
- **TEMPERATURAS NATURALES EXTREMAS**



<http://ssm.gob.mx>



Servicios de Salud Morelos



@MorelosSalud

Callejón Borda N°3 Col. Centro C.P. 62000  
Teléfono (777) 312 62 31 / 314 33 36 ext. 222

**Calle Gómez Azcárate No. 205, Col. Lomas de la Selva  
C.P. 62270, Cuernavaca, Morelos. Tel.: 777 102 25 56**